

檔 號：

保存年限：

## 社團法人臺灣鑑識科學學會 函

機關地址：33332桃園市龜山區大岡里樹人  
路56號警安樓310室

承辦人：林芷薇

電話：0932561308

Email：tafs1@mail.cpu.edu.tw

受文者：國立中興大學

發文日期：中華民國115年4月9日

發文字號：鑑學字第1150000027號

速別：普通件

密等及解密條件或保密期限：

附件：如文(附件一 1150000027\_Attach1.jpg、附件二 1150000027\_Attach2.pdf)

主旨：檢送本會舉辦「2026暑期CSI鑑識體驗營」輔導員甄選簡章及海報，請惠予公告並鼓勵貴校所屬同學踴躍報名參加，請查照。

說明：

- 一、為增進大專院校學生課外體驗活動機會，拓展學生視野，特甄選輔導員。
- 二、營隊介紹及相關資訊請詳見簡章。
- 三、報名時間：即日起至115年04月19日止。
- 四、報名網址：<https://forms.gle/pjjtc98qi6oRKjppq9>

正本：國立政治大學、國立清華大學、國立臺灣大學、國立臺灣師範大學、國立成功大學、國立中興大學、國立陽明交通大學、國立中央大學、國立中山大學、國立臺灣海洋大學、國立中正大學、國立高雄師範大學、國立彰化師範大學、國立臺北大學、國立嘉義大學、國立高雄大學、國立東華大學、國立暨南國際大學、國立臺灣科技大學、國立雲林科技大學、國立屏東科技大學、國立臺北科技大學、國立臺北藝術大學、國立臺灣藝術大學、國立臺東大學、國立宜蘭大學、國立聯合大學、國立虎尾科技大學、國立臺南藝術大學、國立臺南大學、國立臺北教育大學、國立臺中教育大學、國立澎湖科技大學、國立勤益科技大學、國立體育大學、國立臺北護理健康大學、國立高雄餐旅大學、國立金門大學、國立臺灣體育運動大學、國立臺中科技大學、國立臺北商業大學、國立屏東大學、國立高雄科技大學、國立臺灣戲曲學院、國立臺南護理專科學校、國立臺東專科學校、東海大學、輔仁大學學校財團法人輔仁大學、東吳大學、中原大學、淡江大學學校財團法人淡江大學、中國文化大學、逢甲大學、靜宜大學、長庚大學、元智大學、中華大學學校財團法人中華大學、大葉大學、華梵大學、義守大學、世新大學、銘傳大學、實踐大學、朝陽科技大學、高雄醫學大學、南華大學、真理大學、大同大學、南臺學校財團法人南臺科技大學、崑

國立中興大學



裝

訂

線





山科技大學、嘉藥學校財團法人嘉南藥理大學、樹德科技大學、慈濟學校財團法人慈濟大學、臺北醫學大學、中山醫學大學、龍華科技大學、輔英科技大學、明新學校財團法人明新科技大學、長榮大學、弘光科技大學、中國醫藥大學、健行學校財團法人健行科技大學、正修學校財團法人正修科技大學、萬能學校財團法人萬能科技大學、玄奘大學、建國科技大學、明志科技大學、高苑科技大學、大仁科技大學、聖約翰科技大學、嶺東科技大學、中國科技大學、中臺科技大學、亞洲大學、開南大學、佛光大學、台南家專學校財團法人台南應用科技大學、遠東科技大學、光宇學校財團法人元培醫事科技大學、景文科技大學、中華醫事科技大學、東南科技大學、德明財經科技大學、明道學校財團法人明道大學、南開科技大學、中華學校財團法人中華科技大學、僑光科技大學、廣亞學校財團法人育達科技大學、美和學校財團法人美和科技大學、吳鳳學校財團法人吳鳳科技大學、台灣首府學校財團法人台灣首府大學、修平學校財團法人修平科技大學、長庚學校財團法人長庚科技大學、城市學校財團法人臺北城市科技大學、大華學校財團法人敏實科技大學、醒吾學校財團法人醒吾科技大學、文藻學校財團法人文藻外語大學、華夏學校財團法人華夏科技大學、致理學校財團法人致理科技大學、康寧學校財團法人康寧大學、宏國學校財團法人宏國德霖科技大學、崇右學校財團法人崇右影藝科技大學、台北海洋學校財團法人台北海洋科技大學、亞東學校財團法人亞東科技大學、中信學校財團法人中信金融管理學院、大漢學校財團法人大漢技術學院、南亞科技學校財團法人南亞技術學院、黎明技術學院、經國管理暨健康學院、馬偕學校財團法人馬偕醫學院、法鼓學校財團法人法鼓文理學院、馬偕學校財團法人馬偕醫護管理專科學校、仁德醫護管理專科學校、樹人醫護管理專科學校、慈惠醫護管理專科學校、耕莘健康管理專科學校、敏惠醫護管理專科學校、育英醫護管理專科學校、聖母醫護管理專科學校、新生醫護管理專科學校、崇仁醫護管理專科學校、臺北市立大學

副本：  115704/09  
09:32:31





# CSI鑑識體驗營

## 輔導員甄選

### 甄選對象

期待能學習中大型活動籌辦能力與引導力  
具高度責任感 服務熱忱 抗壓性強大之大專院校學生(含研究生)

(須全程參與, 請於報名前審慎自我評估)



招募時間：即日起至115年04月19日止

甄選日期：115年04月25日

報名網址：<https://forms.gle/pjjtc98qi6oRKjppq9>

連絡電話：(09)32-561-308

電子郵件：[tafs1@mail.cpu.edu.tw](mailto:tafs1@mail.cpu.edu.tw)



# 2026 暑期 CSI 鑑識體驗營

## 學生營-輔導員甄選簡章

### 一、營隊活動宗旨：

為提高學員的提問力、思考力、行動力及團隊力，活動透過科學辦案的體驗情境，讓青年學子真切感受「學以致用」的成就感與喜悅感，改變正確的學習態度，並能瞭解警察維護正義、打擊犯罪之專業與辛勞。本營隊備以「做中學」之體驗素材，以犯罪現場勘察與重建為活動主軸，提供多元、有趣的課程，讓學生從參與實際科學辦案與實作中深刻體驗，藉由兼顧故事性與實作性的特色內容，提高學員的專注力，啟發邏輯思考能力，透過執行任務目標，增進判斷分析能力與問題解決能力。在強調紀律、團隊的環境中，藉由分隊競賽，強化人際關係與團隊合作，培養溝通與協調能力。一方面擴展學生視野，樂在學習，開啟其追求自我夢想之根源動力，敢於逐夢，另一方面，涵養感恩的心，力求蛻變，學習李昌鈺博士的精神「Make Impossible Possible!」，讓更多人生中的「不可能」成為「可能」。



### 二、營徽



三、營訓：提問力、思考力、行動力、團隊力之培養

四、營標：化不可能為可能

**make impossible possible!**

五、營隊活動時間：115 年 7 月 26 日~7 月 30 日 ( 5 天 4 夜 )

六、活動地點：中央警察大學 ( 桃園市龜山區樹人路 56 號 )

七、主辦單位：社團法人臺灣鑑識科學學會、中央警察大學



八、營隊活動流程

2026 冬令 CSI 鑑識體驗營流程表-高中學生營

7月26日(日)	7月27日(一)	7月28日(二)	7月29日(三)	7月30日(四)
報到 08:30~09:30	黎明響起 06:20~06:40			
	美好晨光 06:50~07:30			
	早餐時間 07:40~08:20			
相見歡 09:30~10:00	課程(1) 體液與血跡型態 鑑定 08:30~09:50	課程(5) 真偽金門高粱酒 鑑別 08:30~09:50	刑案現場 08:30~10:00	蛻變時刻 / 預約優秀 (寫一封信給 未來的自己) 08:30~10:30
始業式 10:10~10:30	小憩片刻 09:50~10:10		AI人機協作科學辦案 (分隊競賽) 10:10~11:30	Our song 10:40~11:30
開啟鑑識之門 10:40~11:30	課程(2) 刑事攝影 10:10~11:30	課程(6) AI在鑑識科學上 的應用 10:10~11:30		
午餐 11:40~12:50				
定向 射擊 訓練 大 13:30~17:20 分梯次 同時進行	課程(3) 鞋印鑑定 13:00~14:20	課程(7) 指紋採證與鑑定 13:00~14:20	AI人機協作科學辦案 (分隊競賽) 13:00~14:20	授勳時刻 結業式 13:00~15:00
	小憩片刻 14:20~14:30			
	課程(4) 文書鑑定 14:30~15:50	課程(8) 毒品鑑識 14:30~15:50	重返 刑案現場 14:30~15:50	
	武動青春 (健康操) 16:00~17:20	警歌競賽 16:00~16:40 團隊合作 I 16:40~17:20	鑑識報告 (小隊簡報) 16:00~17:20	
晚餐 17:30~18:20				
引吭高歌 18:30~20:30	CSI核心素養課程 -未來領袖 18:30~20:30	團隊合作 18:30~20:30	鑑識營之夜 18:30~20:30	賦歸
秉燭夜話 20:30~21:00				
盥洗 21:00~22:20				
養精蓄銳 22:20~				

備註:為提供更完善品質,主辦單位將保留活動調整權利。

## 九、營隊組織

2026冬令CSI鑑識體驗營  
成員組織編制

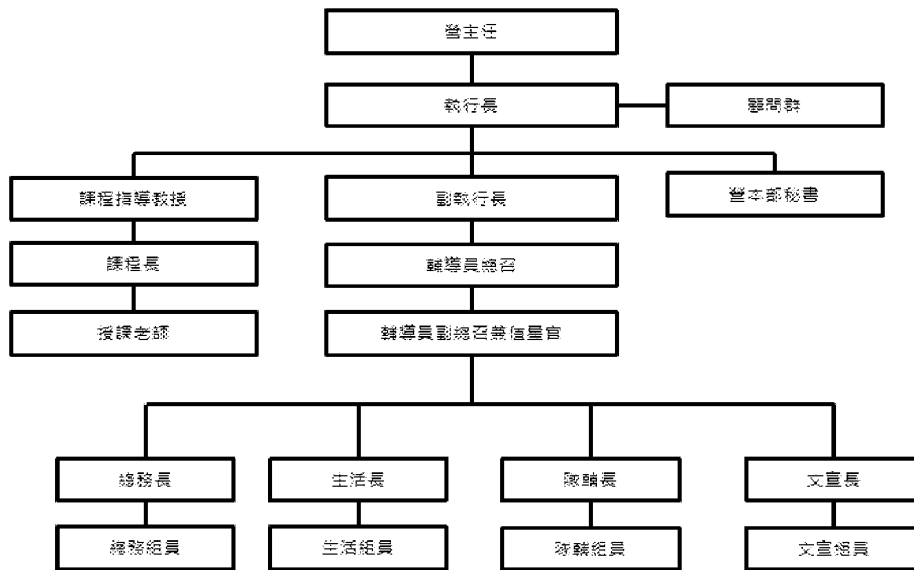

## 十、輔導員甄對象及方式

### (一)參加對象

凡認同本營隊宗旨，期待自我成長，具備高度責任感、服務熱忱、抗壓性強之大專院校學生（含研究生），歡迎踴躍參加甄選。輔導員為志願服務，非打工性質，有意願參與者請於報名前審慎自我評估。

### (二)輔導員甄選方式

將於報名後以 E-mail 通知參加「輔導員甄選」，甄選活動為一整天的流程，包括自我介紹、分組完成任務及面談等，由任務中，觀察參與者面對問題時的反應與解決問題能力，甄選出適合營隊的輔導員並參加培訓。（預計早上 9 點開始到下午 5 點結束）

## 十一、輔導員職責

- 1.參與營期前之輔導員培訓、籌備會、行前營及營隊期間各項活動之規劃與執行。
- 2.專職負責學員生活起居、秩序維護等各項輔導事宜，並協助處理活動期間學員之生活各項問題。
- 3.與學員共同作息同心協力，全程隨同學員住宿。



## 十二、輔導員培訓

<b>未來領袖：領導力 + 引導力</b>
<b>領導力</b>
<ul style="list-style-type: none"><li>▶ 培養有效的溝通技巧 你將學會如何與你的團隊溝通，並且學習如何有效地表達你的想法。</li><li>▶ 建立高效的團隊 你將學會如何激勵你的團隊成員，建立團隊文化和增進協作。</li><li>▶ 提升決策能力 你將學會如何做出明智的決策，並且學習如何運用創造力思考解決問題。</li><li>▶ 領導力心態 你將學會如何培養領導者的心態，包括如何管理壓力，如何建立信任，以及如何在變化中保持穩定。</li></ul>
<b>引導力</b>
<ul style="list-style-type: none"><li>▶ 引導對話能力 你將學會如何引導團隊成員對話，建立對話的場域和促進對話的技巧。</li><li>▶ 共識達成能力 你將學會如何讓一群人經過流程的引導和提問，使團隊成員產生共識。</li></ul>
<b>講師-邱建智 Mark 老師</b>
<p><b>專業認證：</b>Discus® DISC 國際雙證顧問講師、Everything DiSC® 國際顧問認證、FDT® 團隊協作五障礙認證講師、美國 AL® 加速式學習國際版權認證講師、CO® Coaching Ourselves 國際認證顧問</p> <p><b>授課/輔導經驗：</b>LINE、微軟、聯合利華、Merck (德商)、資生堂、WD、Deloitte、EY、GUCCI、DHL、HP、Siemens、LG、Panasonic、SOGO、友華生技、中華汽車、裕隆汽車、和泰汽車、友達、佳世達、光寶、緯創、工研院、資拓、信義房屋、國泰世華、元大金控、遠東商銀、中國人壽、台灣人壽、格蘭富 (瑞士商)、台灣柏朗 (德商)、誠品、林果良品、台茂、郭元益、台灣健峰 (中國)、阿里巴巴 (台灣) ...等</p> <p><b>工作經驗：</b>Wisdom Cultural and Education Organization Taiwan COO、中華康輔教育推廣協會副理事長、啟程管理顧問專案經理、達霖數位股份有限公司客服副理</p> <p><b>專長領域：</b>團隊問題解決、團隊凝聚共識營、戰略與願景會議、DISC 因人而異溝通、FDT 克服團隊協作的五大障礙、模範領導、基層主管力、團隊引導技術、當責執行力、基層主管力、工作態度與思維、主動積極職能、團隊合作職能、問題分析與解決</p>

## 十三、服務津貼

全程參與「2026 暑期 CSI 鑑識體驗營」輔導員，本會提供培訓費用、營期食宿、保險費用及交通津貼 4,000 元。

## 十四、服務日期【須全程參與，請於報名前審慎自我評估】

115 年 04 月 25 日(週六)	輔導員甄選
115 年 06 月 06 日~07 日(週六~日)	輔導員培訓及第一次籌備會
115 年 07 月 05 日(週日)	第二次籌備會
115 年 07 月 23 日~25 日	行前營
115 年 07 月 26 日~30 日	2026 暑期 CSI 鑑識體驗營

## 十五、輔導員甄選報名時間：即日起至 115 年 4 月 19 日止。

報名網址：<https://forms.gle/pjtc98qi6oRKipq9>