112學年度

興大二村男生宿舍

入住須知

目錄

01 宿舍基本介紹

02 新生開宿重要活動

03 宿舍車輛停放規定

04 宿舍郵遞資訊及緊急事件聯絡

05 宿舍相關資訊連結

06 活動介紹

01 宿舍介紹

興大二村服務中心

興大二村服務中心位於南棟一樓，主要統籌辦理宿舍各項業務，如:協助解決住宿生問題、床位申請、宿舍修繕服務、宿舍活動辦理。

若同學有任何關於宿舍事務問題，皆可至服務中心詢問。

興大二村服務委員會

由熱心服務的學長們組成，關懷住宿生住宿生活，除負責協助服務中心宣導宿舍相關事務、處理同學住宿問題、維持樓層整潔及秩序。同學如有任何住宿相關問題皆可向各層樓服務委員詢問。另每棟有宿舍網路管理委員，協助住宿生解決網路相關問題。

寢室設備及使用注意事項

每間寢室備有書桌椅、書櫃、衣櫃、鞋櫃、床板、大燈、桌燈、網路孔(網路線請自備)、分離式冷氣(電費依實際使用度數計算)，提供住宿同學舒適的居住環境；日常用品如盥洗用具、衣架及衣櫃小鎖等需請同學自行準備 。

小提醒：寢室內一律禁止黏貼雙面膠、掛勾於傢俱、牆面上；爬梯及衣櫥門板勿吊掛物品。

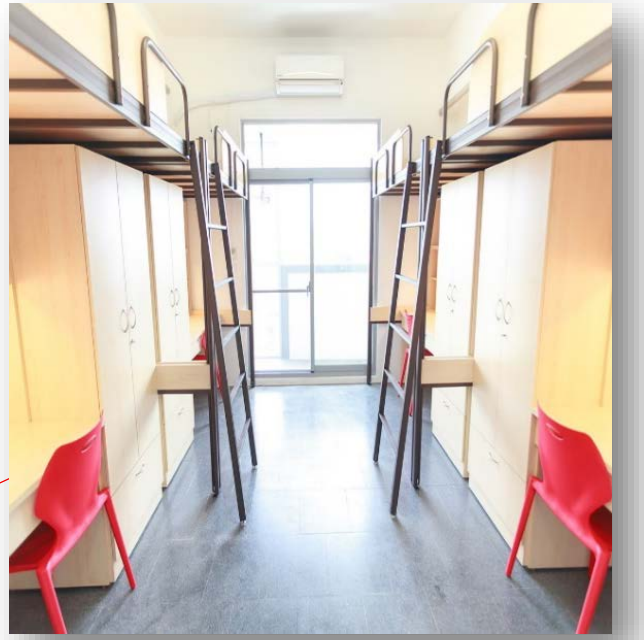

寢室設備及使用注意事項

宿舍網路使用暨申請流程：

1.準備網路線(註：無網路孔的電腦需買轉接頭或wifi機)

2.打開瀏覽器至網址列輸入 140.120.4.13 申請網路

3.重新開機電腦或 wifi 機

小提醒

座位上的網路孔插上網路線後請進行申請即有網路

寢室設備及使用注意事項

房間內設有洗手台、獨立衛浴設備，且各寢室陽台皆設有曬衣架(鍊)等共用設施，增加同學生活便利與舒適。

請注意!

禁止傾倒廚餘、油湯進入洗手台及馬桶且嚴禁敲打破壞設施，以免造成破損或阻塞；浴廁地板、馬桶等設備請定期清潔打掃，以免孳生霉菌及水垢導致影響居住衛生。

公共區域設備

宿舍各棟每層樓皆設有飲水機、洗、烘衣機及脫水機；東棟及西棟奇數樓層、南棟偶數樓層均設有簡易加熱區(微波爐、電鍋)；南棟及西棟公共陽台設有曬衣架，增加住宿生生活便利性。

24hr.安全防護

1. 宿舍入口皆設有門禁系統，住宿生進入舍區皆須刷學生證。
2. 宿舍設有24hr.警衛室，協助處理緊急狀況。
3. 宿舍區夜間 00:30-06:00關閉機車道，有緊急狀況須外出可向警衛室反應詢問。
4. 各主要出入口及走廊皆安裝全天候監視系統，以保障住宿同學的安全。
5. 宿舍每層樓皆設有滅火器、緊急照明燈及緩降機等逃生設備，供同學緊急危難時逃生使用。

請注意！

嚴禁蓄意阻擋門禁，違規者將依宿舍相關管理辦法懲處

公共冰箱

各棟一樓大門入口皆設有公共冰箱，提供住宿生 24 小時使用。請同學務必依照冰箱管理要點存放食物(請使用保鮮盒、密封袋…等密封容器)。宿舍不定期派員檢查，若未依照規定存放物品，將視同廢棄物予以清除。

小提醒

興大二村寢室另開放同學放置小冰箱(出廠5年內、單門、CNS認證、100公升以下)，同學若有需要可於入住後與室友討論後，依公告辦理申請。

垃圾處理

宿舍區南棟、西棟設有資源回收室，可丟棄一般垃圾及資源回收；敬請同學將垃圾明確分類，回收垃圾可先清洗後再丟至回收桶，以避免造成清潔人員清理困難。若有違規將依宿舍公約進行處分，敬請各位同學遵守規定。

垃圾處理分類

yì bān lè Sè
一 般 垃 圾
包括：
有色塑膠(微波便當盒)、塑膠袋
Trash
一般ごみ
ขยะทั่วไป
Rác thông thường
Sampah
xīng dà èr cūn fú wěi huì
興 大 二 村 服 委 會

zī yuán huí shōu
資 源 回 收
Recycling
リサイクル
ขยะรีไซเคิล
Rác tái chế
Daur ulang
xīng dà èr cūn fú wěi huì
興 大 二 村 服 委 會

資源回收分類

fèi zhǐ róng qì
廢紙容器
紙便當盒、鋁箔包
牛奶盒、咖啡杯等紙容器
Waste Paper Containers
紙類容器
ภาชนะกระดาษ
Đồ đựng bằng giấy
Wadah kertas

chú yú
廚餘
食物殘渣、水果皮
蛋殼、骨頭等廚餘
Fertilizing Kitchen Waste
堆肥生ごみ
ขยะเศษอาหารสำหรับทำปุ๋ย
Thức ăn thừa ủ phân bón
Sampah dapur untuk pupuk

sù jiāo gài
塑膠蓋
透明塑膠蓋
Waste Plastic Containers
プラスチック容器
ภาชนะพลาสติก
Đồ đựng bằng nhựa
Wadah plastik

fèi sù jiāo róng qì
廢塑膠容器
手搖杯、寶特瓶
清潔溶劑罐、飲料罐
Waste Plastic Containers
プラスチック容器
ภาชนะพลาสติก
Đồ đựng bằng nhựa
Wadah plastik

yìng sù jiāo
硬塑膠
資料夾、洗衣籃
塑膠掃具、塑膠垃圾桶
Waste PET Bottles
ペットボトル
ขวดพลาสติก
Chai nhựa
Botol PET

fèi zhǐ lèi
廢紙類
計算紙、紙箱、報紙
書本等乾淨紙張
Waste Paper
古紙
กระดาษ
Giấy các loại
Jenis bahan kertas

fèi diàn chí
廢電池
乾電池、9V電池、
鈕扣電池等廢電池
Waste Batteries
乾電池
ถ่านเก่า
Pin phế thải
Baterai bekas

fèi tiě lǚ guàn
廢鐵鋁罐
奶粉罐、易開罐、
食物罐頭等金屬容器
奶粉
Waste Tin and Aluminum Cans
スチール缶/アルミ缶
ขวดอลูมิเนียม
Lon nhôm sắt
Botol kaleng aluminium

fèi bō lí róng qì
廢玻璃容器
酒瓶、牛奶玻璃瓶
玻璃果醬瓶等玻璃容器
Waste Glass Containers
ガラス容器
ภาชนะแก้ว
Đồ đựng thủy tinh
Wadah kaca

宿舍休閒好去處

南棟二樓設有小廚房，提供電磁爐、電鍋、微波烤爐以及流理臺，讓同學在宿舍內也能夠大展廚藝；另有休閒區及24小時閱覽室，是同學進行討論交流或安靜閱讀好地方。

宿舍公約及違規處理

為維護宿舍生活品質及住宿生團體住宿和諧，本宿舍特訂定「國立中興大學興大二村宿舍公約及違規處理要點」，敬請住宿同學務必配合，尊重他人。

宿舍公約網址： http://goo.gl/Qyjxa3

*因住宿生來自不同生活習慣家庭，除上課時間外，室友間生活皆為長時間近距離接觸，建議新生們進入宿舍時可與室友先充分溝通討論、認識彼此的差異，相互包容，並互相約定「生活公約」，以營造彼此共同美好宿舍生活 。

請注意！

為維護住宿安全，宿舍區域內嚴禁使用明火

02 新生開宿重要活動

新生入住車輛管制

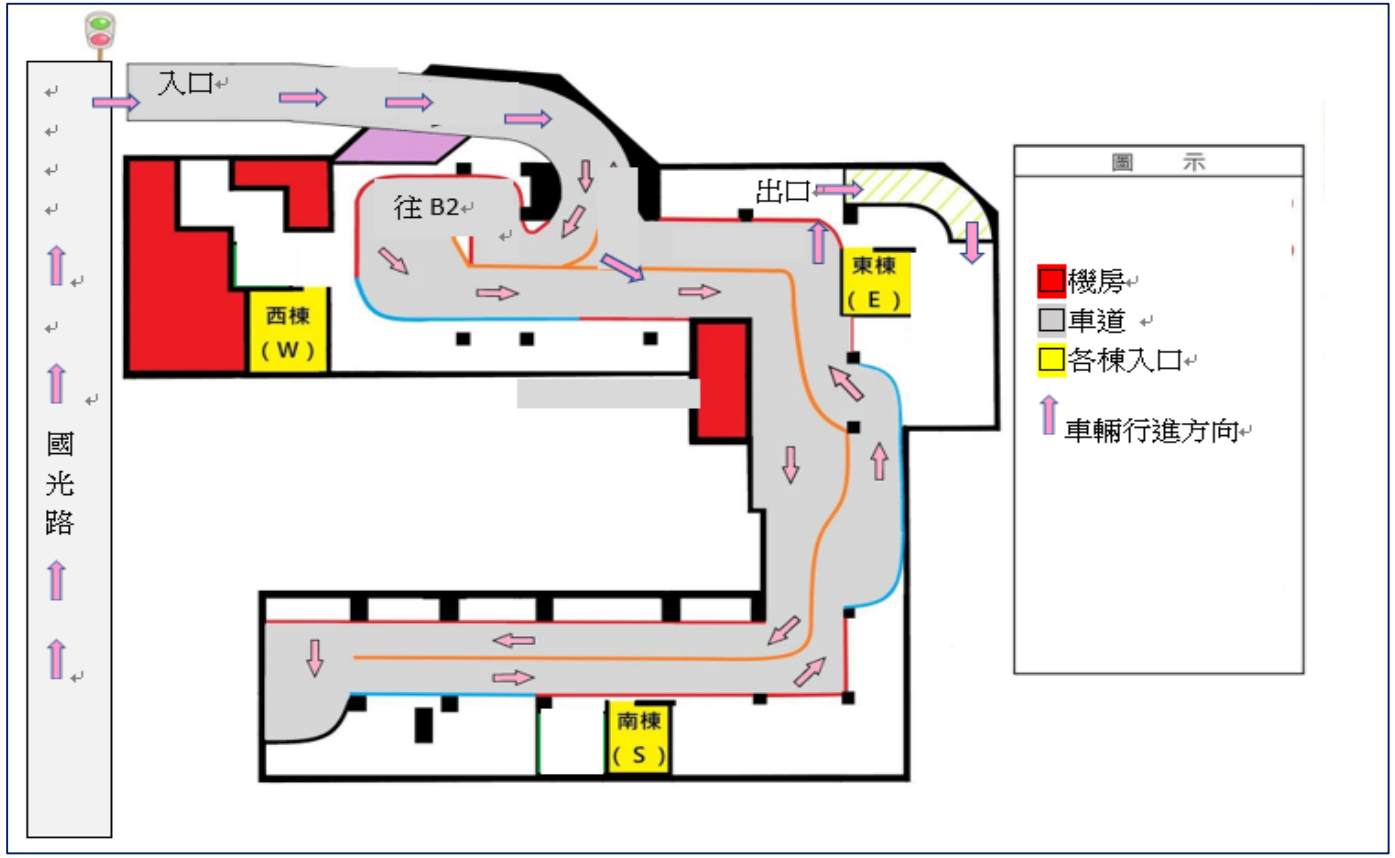

提醒：若行車路線有異動將另行公佈於住輔組最新消息。

新生入住

1. 為避免宿舍交通壅塞，8/28(一)、8/29(二)新生入住將進行分流報到，敬請同學依分配學院別辦理入住。

入住時間	8:30-12:30 入住報到系所	13:30-17:30 入住報到系所
8/28(一)	農業暨自然資源學院 醫學院	電機資訊學院 生命科學院 獸醫學院 法政學院
8/29(二)	工學院 文學院	理學院 管理學院

2. 為體恤部份家長無法於8/28(一)、8/29(二)陪同學生辦理報到，本校特規劃8/26(六) 、 8/27(日)早上9:00-12:00，下午13:00-16:00開放受理學生提前入住申請(每時段以100人為限)，詳情請本校住輔組網站公告最新消息。

新生宿舍說明會及防災疏散演練

1. 112學年度新生入住說明會訂定於8/28(一)、8/29(二)晚間19:00辦理。
2. 8/30(三)早上7:20將進行防災疏散演練(相關訊息將於新生入住說明會現場說明)。

   敬請同學配合參加(若遇天氣…等不可抗力因素，將另行公告辦理)

   欲瞭解更多宿舍相關事項，請至住輔組網站，宿舍常見問題Q&A

https://www.osa.nchu.edu.tw/osa/dorm/qanda.html

新生入住說明會

新生逃生演練

個人帳戶資料

1. 住宿生須辦理個人郵局或銀行帳戶，進住宿舍將收取住宿生本人(僅限本人)存摺封面影本，以利學年結束後退還保證金及剩餘水、電費。
2. 請至「中興大學學生撥款局帳號登錄系統」登錄。網址：https://reurl.cc/a92ZDY

03 宿舍車輛停放規定

車證申請

宿舍僅提供機踏車車位申請，但因車位有限，僅能保障一人一車位(機車/腳踏車)。請同學在公告時間內依個人需求進行申請，恕無法提供指定車位。

興大二村採對號停車，請同學依所領取之車證號碼停放於對應之車格內。

小提醒!

申請機車車證時，車主須為本人或父母、祖父母、兄弟姊妹；領取車證時須出示本人駕照、行照。

一人一證制

機車/腳踏車擇一申請後宿舍發放車證，敬請同學務必將車證貼在公告指定位置，並依車位號碼對號停放（詳情請見車證申請公告）。

若違規停放達三次(含)者，將依規定撤除已發放之車證。

請注意！

未配有車證之車輛禁止停放宿舍區內，違反者依宿舍相關規定處理。

違規車輛取締

依學校車輛管理規定，為保障住宿同學通行及緊急逃生安全，將嚴格取締無證及違停車輛。

欲解鎖者可於規定時間至出納組繳交違規金，並至服務中心或南棟二樓服委室辦理違規解鎖，當學期完成宿舍服務者可退還違規金。

詳細車輛管理辦法請參照「國立中興大學男生宿舍公約及違規處理要點」及「國立中興大學學生宿舍自行車及機踏車管理辦法」

04 活動介紹

活動介紹

興大二村服務委員會將不定期舉辦各項講座、工作坊及活動，豐富同學們的住宿生活，讓同學不僅住得舒適也玩得愉快。各項活動消息會公布在各棟公佈欄及興大二村FB社團，請各位同學密切注意，千萬不要錯過喔！

活動回顧一　冬季送暖與湯圓大會

活動回顧二　趣味撞球賽、復活節彩(尋)蛋活動

活動回顧三　工作坊(母親節愛的禮物DIY)

05

宿舍郵遞資訊及緊急事件聯絡

宿舍郵遞資訊

- 郵遞地址:40249台中市南區國光路329號興大二村男宿(請同學於信件上註明收件人姓名、房號、手機號碼，以利收件)。

- 平信領取: 由學校收發室統一收取，由同學自行至各棟一樓信箱領回。

- 掛號、包裹領取:持身分證件至警衛室領取(包裹代收僅限當學期住宿生，未註明房號者將予以退回)

緊急聯絡電話

	電話	服務時間
中興大學學安室	(04) 2287-0885	24hr.
興大二村服務中心	(04) 2284-0166 傳真：(04) 2285-6002	星期一～星期四 08:30-12:30 13:30-21:00 星期五 08:30-12:30 13:30-17:30
興大二村警衛室	(04)2284-0168	24hr.

06 宿舍相關資訊連結

中興大學住宿輔導組

網站含宿舍相關法令規章、宿舍最新資訊等，例如:

學生宿舍床位抽籤結果、徵人啟事、活動消息等。

網址：http://goo.gl/bHM6Br

中興大學學生撥款局帳號登錄系統

請務必開立學生個人帳戶（建議郵局或第一銀行為佳），

並登錄系統以利期末財、清保金及電費退費。

網址：https://reurl.cc/a92ZDY

單一簽入系統

單一簽入系統登入>各系統入口>學務系統>學生宿舍）可以進行床位申請、床位結果確認、宿舍損壞設備報修等功能。

網址：https://reurl.cc/XW7ZY3

宿舍設備線上報修

單一簽入系統登入>各系統入口>學務資訊系統>學生宿舍>宿舍報修系統

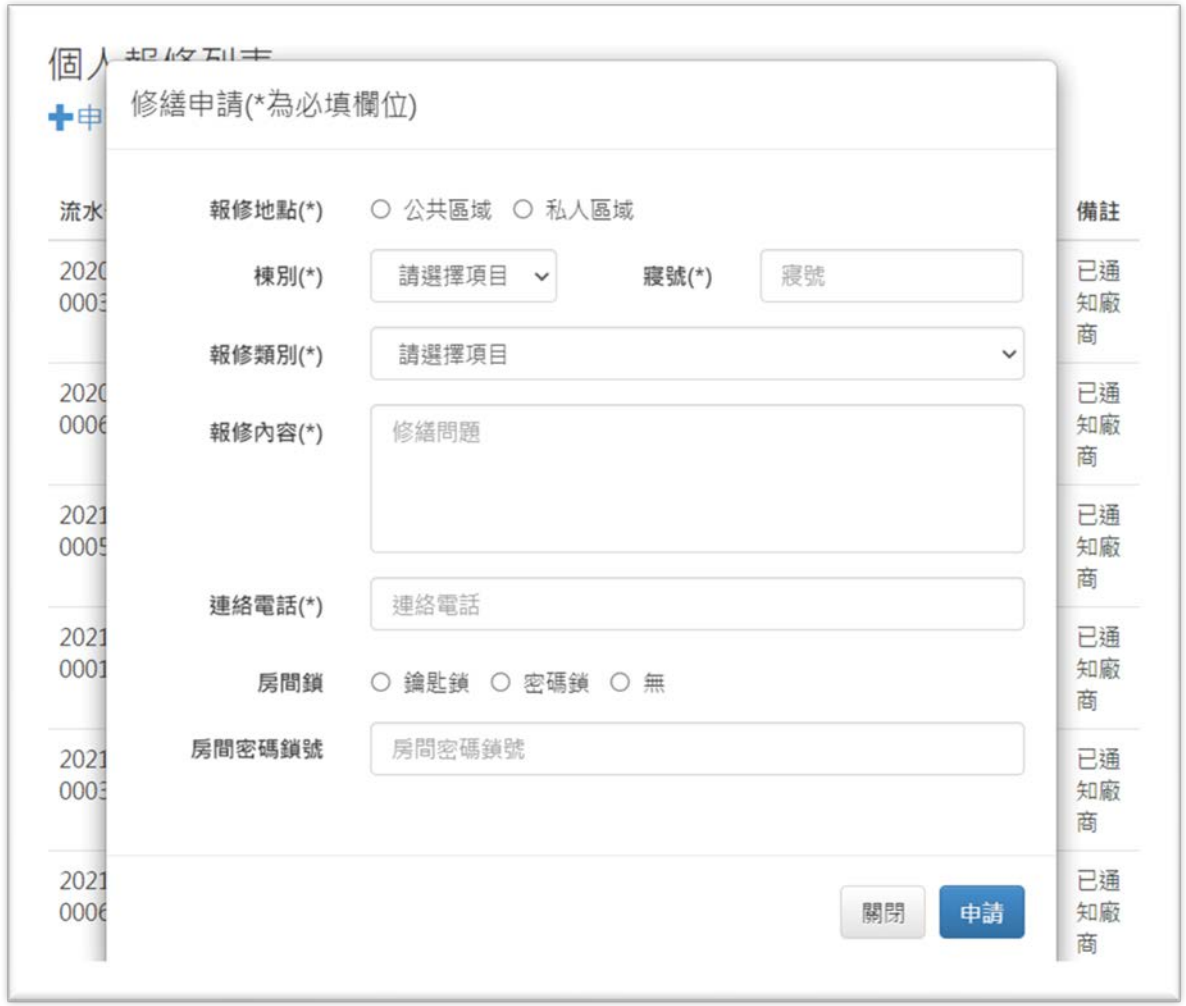

興大二村FB粉專

提供興大二村住宿生們交流平台(問題諮詢)、宿舍最新消息發佈、服務委員會活動宣傳等公告事項，敬請同學們密切注意。

粉絲專頁連結：興大二村FB粉絲專頁

興大二村男生宿舍歡迎您的加入！